

Scara 1:3000

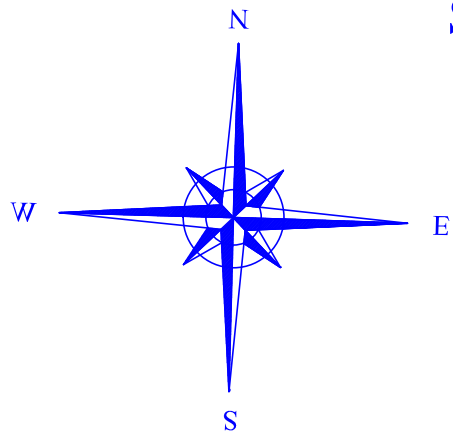

### Plan de situație

a imobilelor cu nr. cadastral.5940;5941;3685;3686;3869;3870;3871;4293;  
4290;4535;4536;4537;4635;4774;4775;4843;4844;4292;4538;5205;5206,  
înscrise în .C.F.nr.:  
4115;4114;2300;2298;2379;2381;2380;3269;3267;3263;3262;160938;  
3266;3264;3265;32770;3271;3268;3260;3530; Oradea, str.Uzinelor,Parcul  
Industrial Oradea, F.N., jud. Bihor.  
Proprietari: -S.C. Transilvania General Import Export S.R.L.  
-S.C. Certinvest S.R.L.  
Intravilan

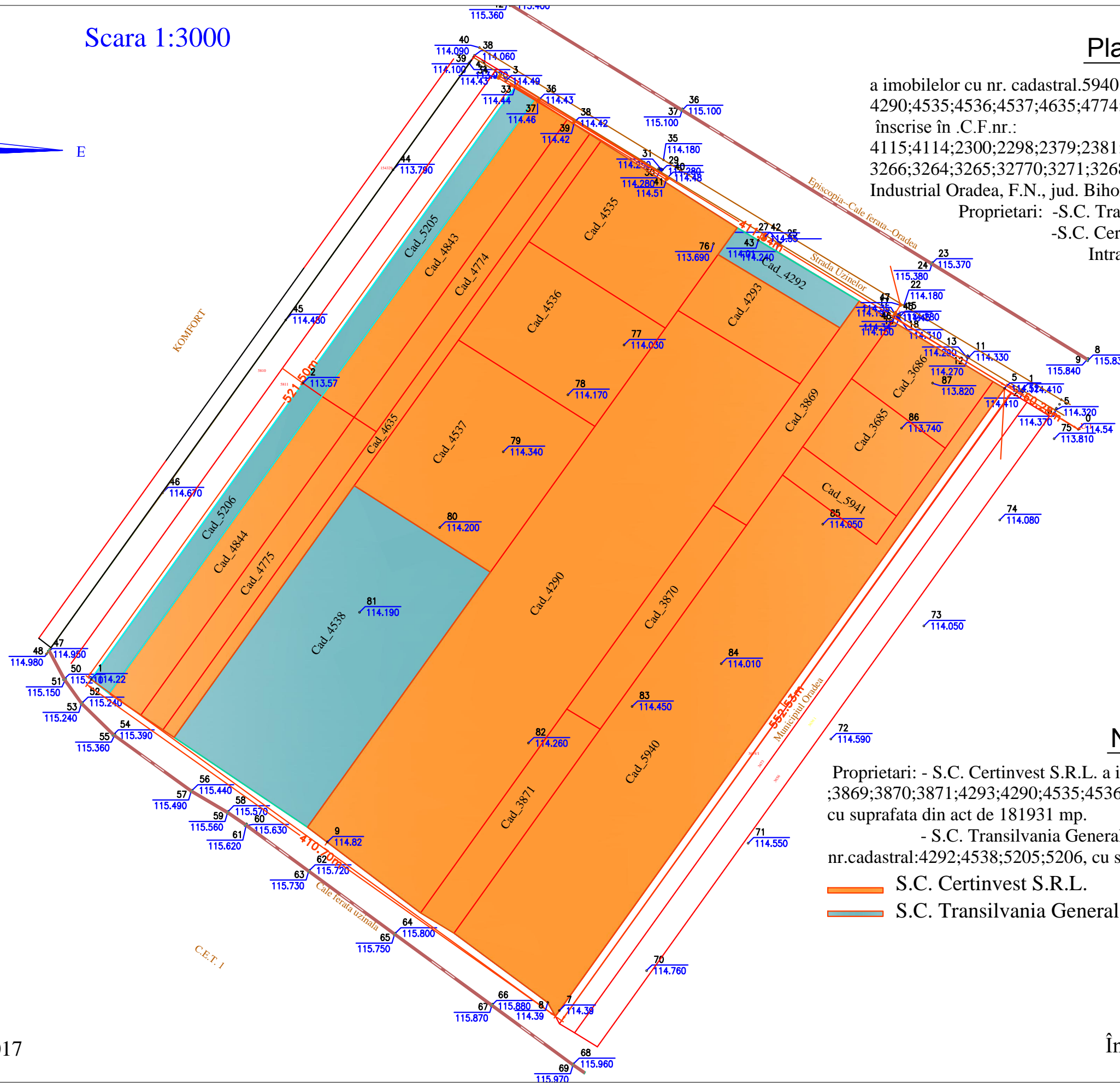

### Nota:

Proprietari: - S.C. Certinvest S.R.L. a imobilelor cu nr.cadastral:5940;5941;3685;3686  
;3869;3870;3871;4293;4290;4535;4536;4537;4635;4774;4775;4843;4844,  
cu suprafata din act de 181931 mp.  
- S.C. Transilvania General Import Export S.R.L. a imobilelor cu  
nr.cadastral:4292;4538;5205;5206, cu suprafata din act de 36700 mp.

- S.C. Certinvest S.R.L.
- S.C. Transilvania General Import Export S.R.L.

Data , 09.09.2017

Întocmit , Budo Ionel-Marius